

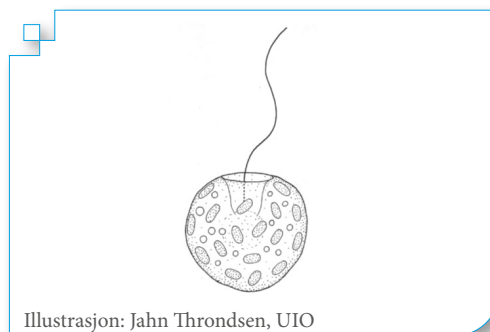

# *Octactis speculum*

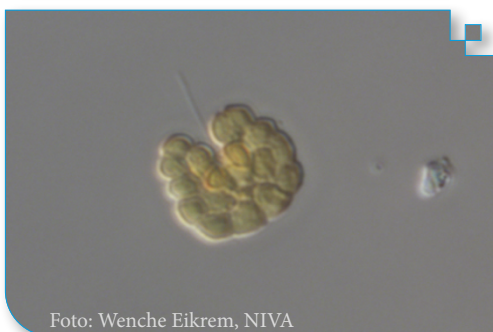
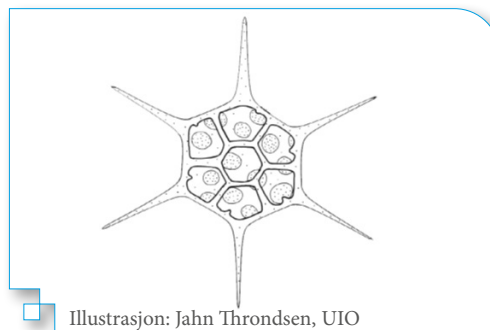
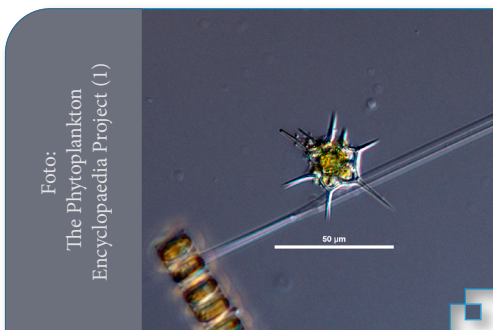

## Beskrivelse

Skifter mellom to livsformer. Det ene har kiselkjelett og en lang svømmeutråd som trekker cellen etter seg. Den andre er uten skelett og har en svømmeutråd som kommer ut av en forsenking i forenden av cellen. Begge formene har mange gyldne kloroplaster.

## Størrelse

Skjelett-løs form er 8-15 mikrometer i diameter. Skjelettformene er mye større og kan måle opptil 50 mikrometer.

## Levesett

Begge formene har kloroplaster og fotosyntese (omvandler karbondioksid og vann til sukker og oksygen)

## Giftighet

Skjelettformene kan skade gjellene til fisk mekanisk når den opptrer i høye konsentrasjoner. Det er usikkerhet knyttet til om den skjelettløse formen produserer gift.

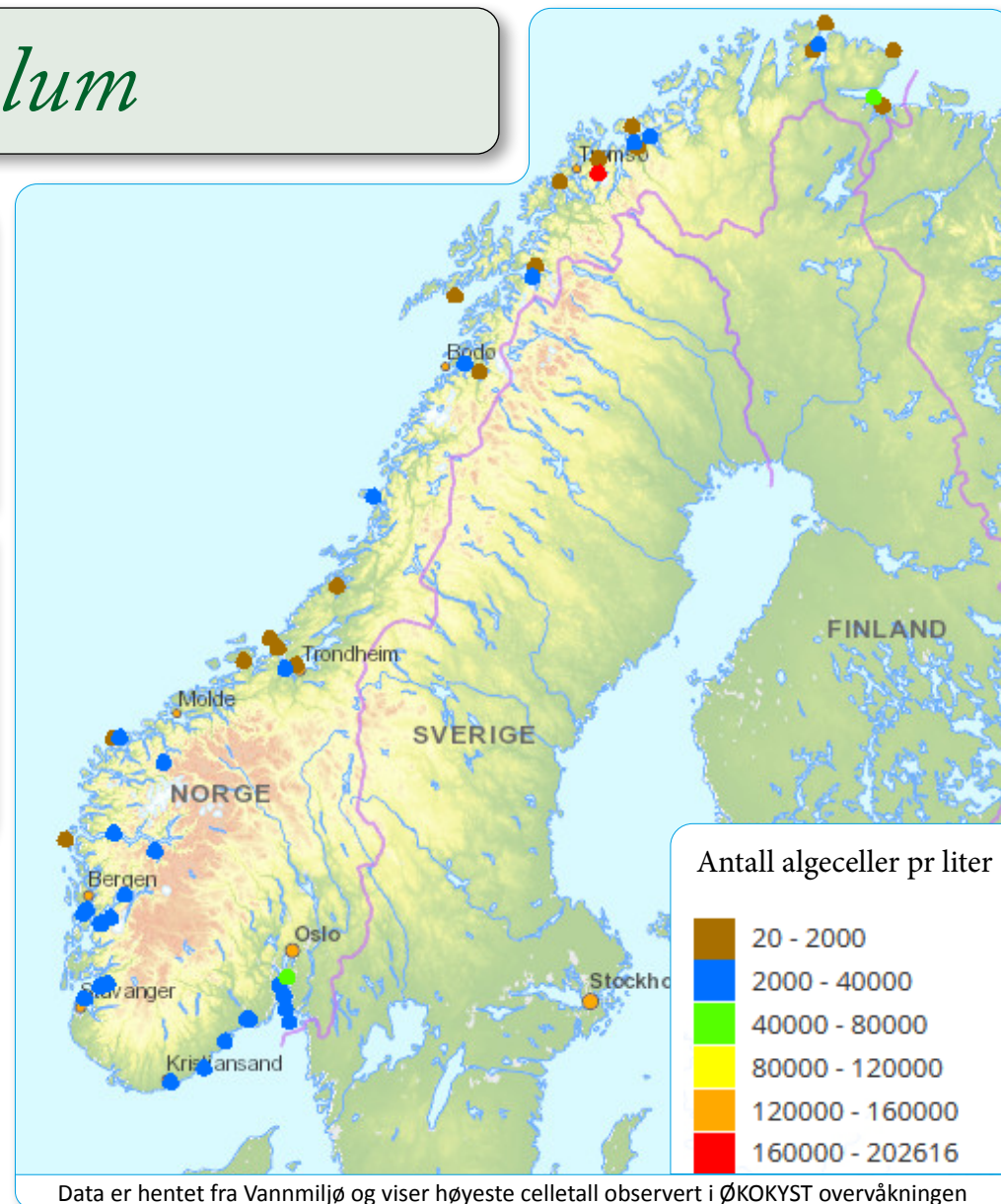

## Utbredelse i Norge

Skjelettformene er svært vanlig langs hele kysten og nord til Svalbard og kan forekomme i oppblomstringskonsentrasjoner. Den skjelett-løse formen har hatt oppblomstringer på Vestlandet og er registrert i Skagerrak.